

# ЭСКИЗНЫЙ ПРОЕКТ ИНДИВИДУАЛЬНОГО ЖИЛОГО ДОМА



Заказчик: Верпаховский С. А.

№ договора : 25620

Адрес: д. Пикино

2023г.





**SKN-DOM**

Ведомость чертежей основного комплекта чертежей ЭП		
Лист	Наименование	Примечание
	Обложка	
1	Ведомость чертежей и ТЭП	
2	Пояснительная записка	
3	Схема планировочной организации	
4	План 1 этажа с мебелью	
5	План 1 этажа с размерами	
6	Фасад 1-5 и А-Д	
7	Фасад 5-1 и Д-А	
8	Разрезы	
9	Виды этажей	
10	План кровли	
11	Общие виды 1	
12	Общие виды 2	
13	Ведомость оконных и дверных изделий	

Технико-экономические показатели	
Площадь застройки	
Общая площадь	129,98 м <sup>2</sup>
Площадь всех помещений	108,76 м <sup>2</sup>
Площадь открытых пристроек	21,22 м <sup>2</sup>
Количество этажей	1

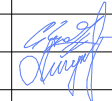
Расчетные площади	
Площадь теплового контура по каркасу	133,00 м <sup>2</sup>
Площадь открытых пристроек	21,22 м <sup>2</sup>
Площадь остекления	26,99 м <sup>2</sup>
Площадь поверхности наружных стен	

						Проект 1075/Пикино/ИП-ЭП			
Изм.	Колуч.	Лист	№Док.	Подп.	Дата				
Руководитель		Новрузов				Ведомость чертежей и ТЭП	Стадия	Лист	Листов
Проверил		Кудряшов					П	1	
Разработал		Лигун							



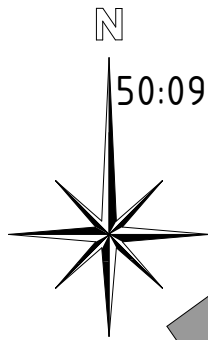

50:09:0060504:1075



Изм.	Колуч.	Лист	№Док.	Подп.	Дата
Руководитель		Новрузов			
Проверил		Кудряшов			
Разработал		Лигун			

Проект 1075/Пикино/ИП-ЭП

Схема планировочной организации

Стадия	Лист	Листов
П	3	





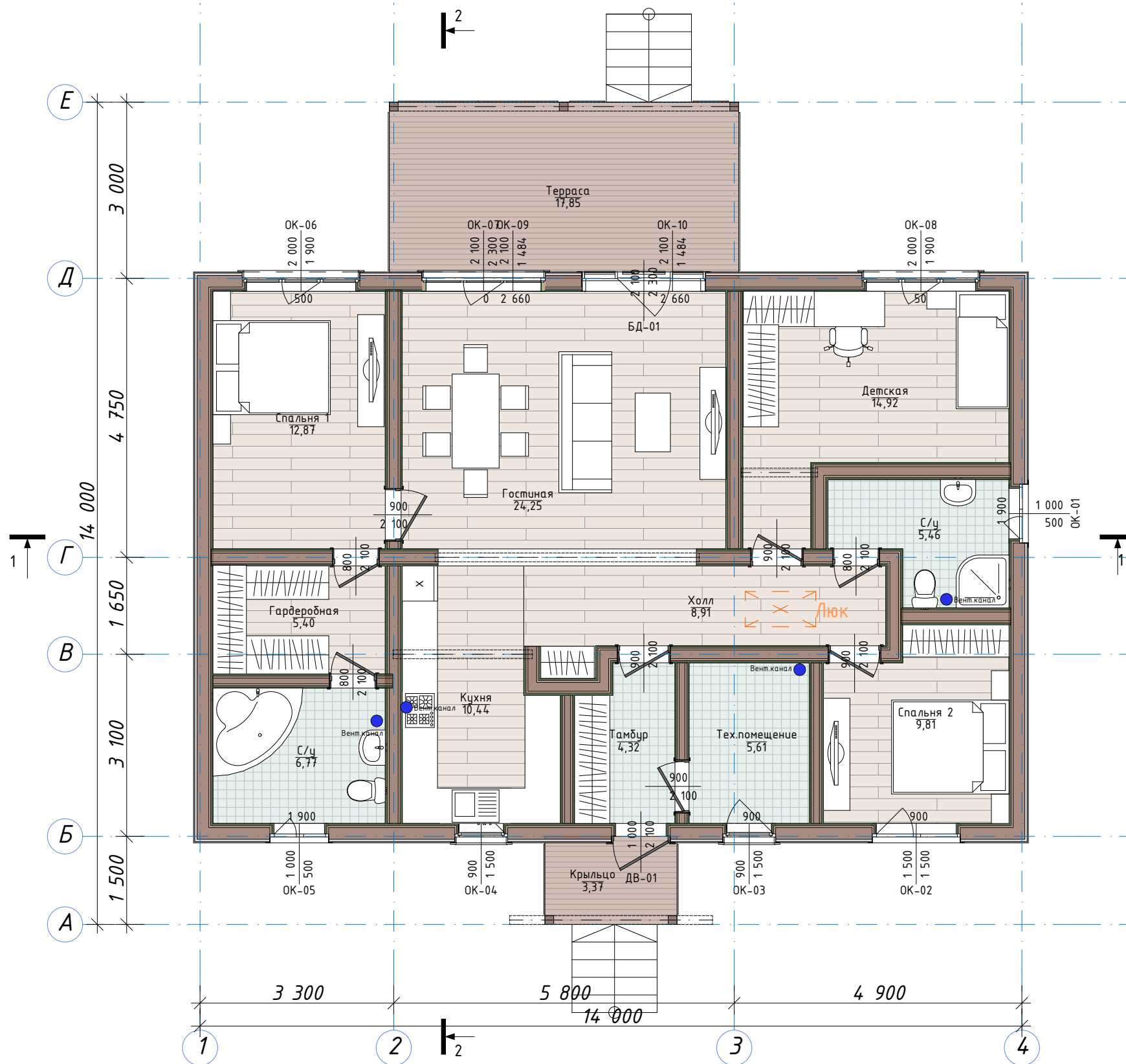

Экспликация помещений 1 этажа	
Наим.помещения	Площадь
Гардеробная	5,40
Гостиная	24,25
Детская	14,92
Крыльцо	3,37
Кухня	10,44
С/у	5,46
С/у	6,77
Спальня 1	12,87
Спальня 2	9,81
Тамбур	4,32
Терраса	17,85
Тех.помещение	5,61
Холл	8,91
	<b>129,98 м<sup>2</sup></b>

**ПРИМЕЧАНИЕ:**

1. Фактическая площадь внутренних помещений после черновой отделки может иметь погрешность и составить 5%
2. Точное расположение выводов вентканалов определяется по месту.
3. Фактический внешний вид проектируемого дома будет выполнен исходя из приложения №3 к договору № 25620

Проект 1075/Пикино/ИП-ЭП					
Изм.	Колуч.	Лист	№Док.	Подп.	Дата
Руководитель	Новрузов				
Проверил	Кудряшов				
Разработал	Лигун				
План 1 этажа с мебелью					
		Стадия	Лист	Листов	
		П	4		

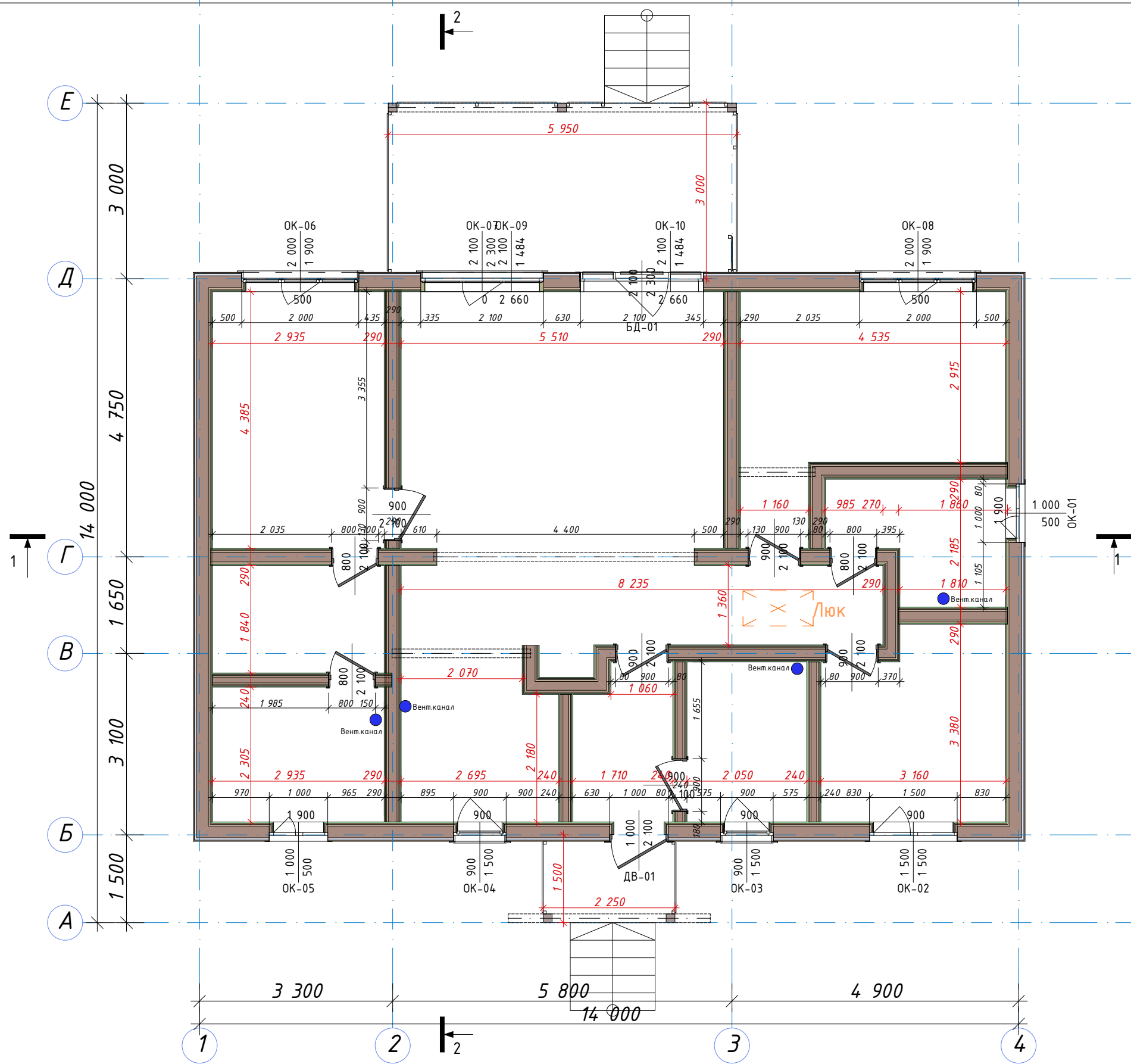

Изм.	Колуч.	Лист	№Док.	Подп.	Дата
Руководитель	Новрузов				
Проверил	Кудряшов			<i>[Signature]</i>	
Разработал	Лигун			<i>[Signature]</i>	

Проект 1075/Пикино/ИП-ЭП

План 1 этажа с размерами

Стадия	Лист	Листов
П	5	



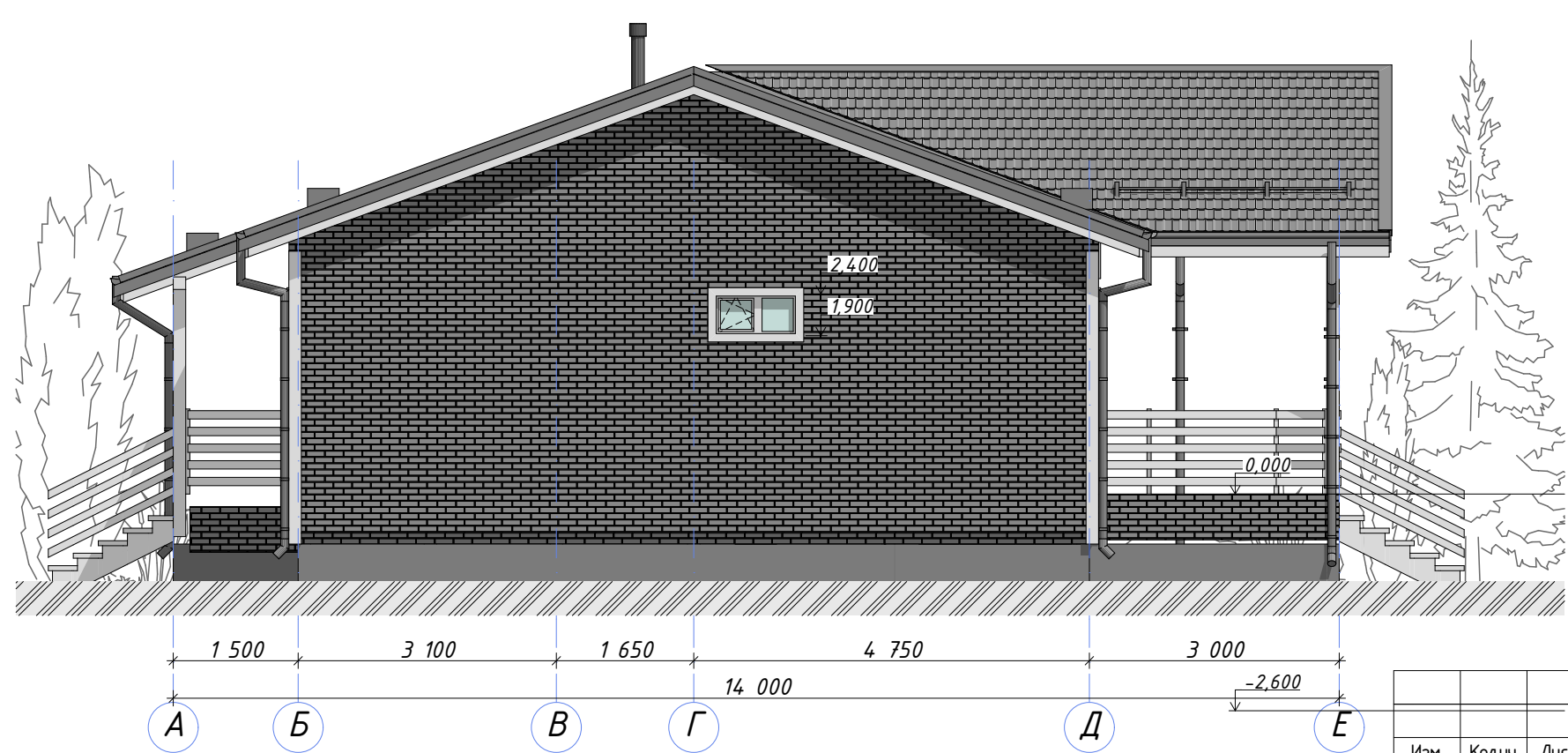
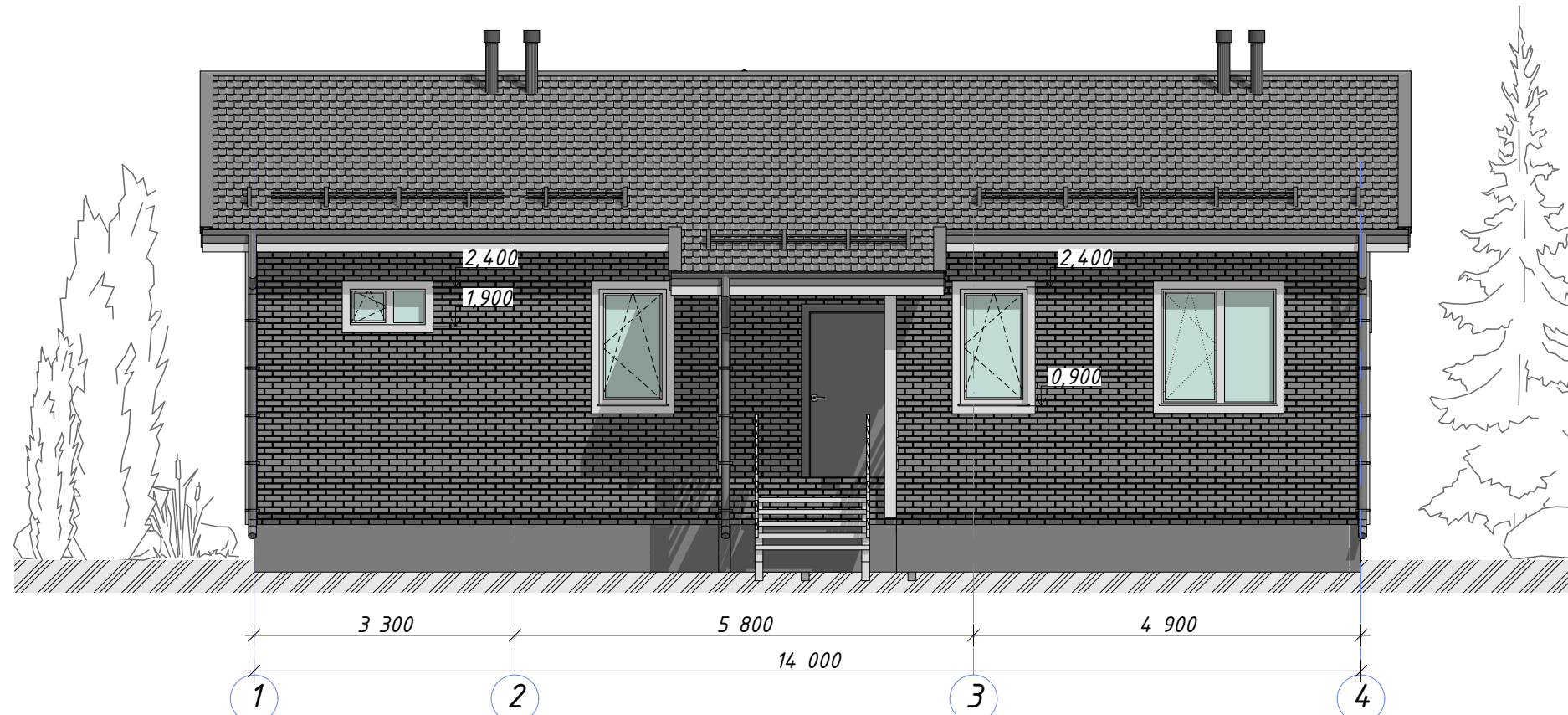

**ПРИМЕЧАНИЕ:**  
 фактический внешний вид проектируемого дома будет выполнен исходя из приложения №3 к договору № 25620

Изм.	Колуч.	Лист	№Док.	Подп.	Дата
Руководитель		Новрузов			
Проверил		Кудряшов			
Разработал		Лигун			

Проект 1075/Пикино/ИП-ЭП

Фасад 1-5 и А-Д

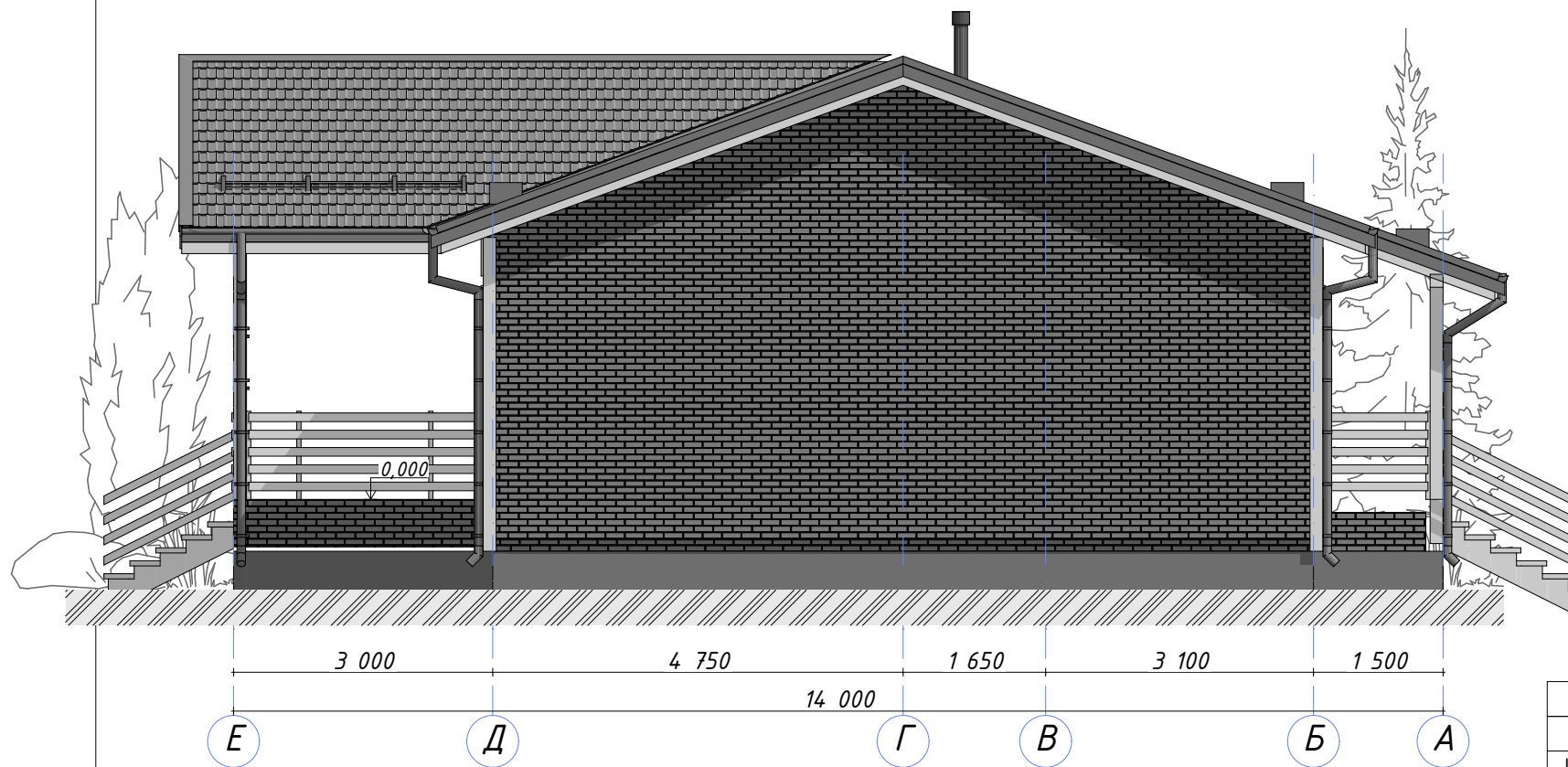
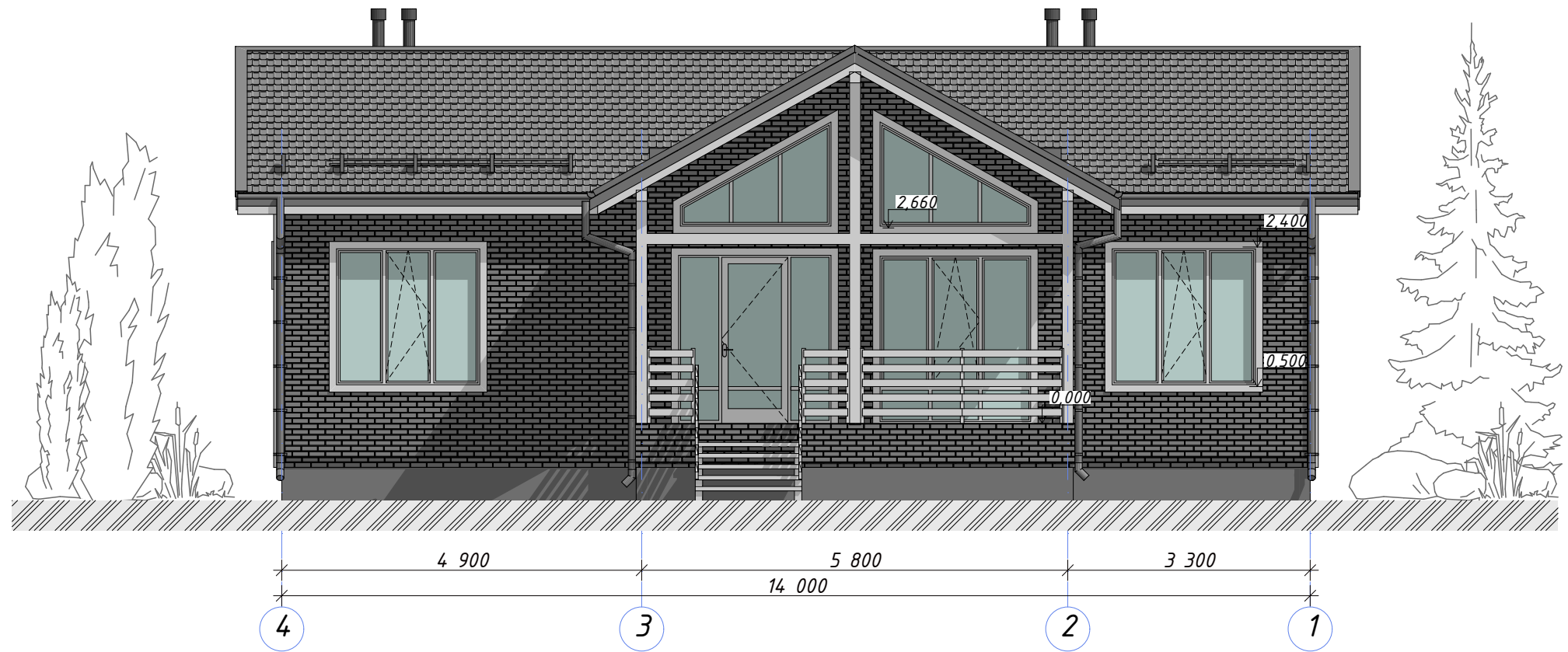

Стадия	Лист	Листов
П	6	

  
**SKN-DOM**

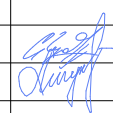

**ПРИМЕЧАНИЕ:**

фактический внешний вид проектируемого дома будет выполнен исходя из приложения №3 к договору № 25620

						Проект 1075/Пикино/ИП-ЭП			
Изм.	Колуч.	Лист	№Док.	Подп.	Дата	Фасад 5-1 и Д-А	Стадия	Лист	Листов
Руководитель	Новрузов						П	7	
Проверил	Кудряшов								
Разработал	Лигун								
									



1:75 Разрез 1-1



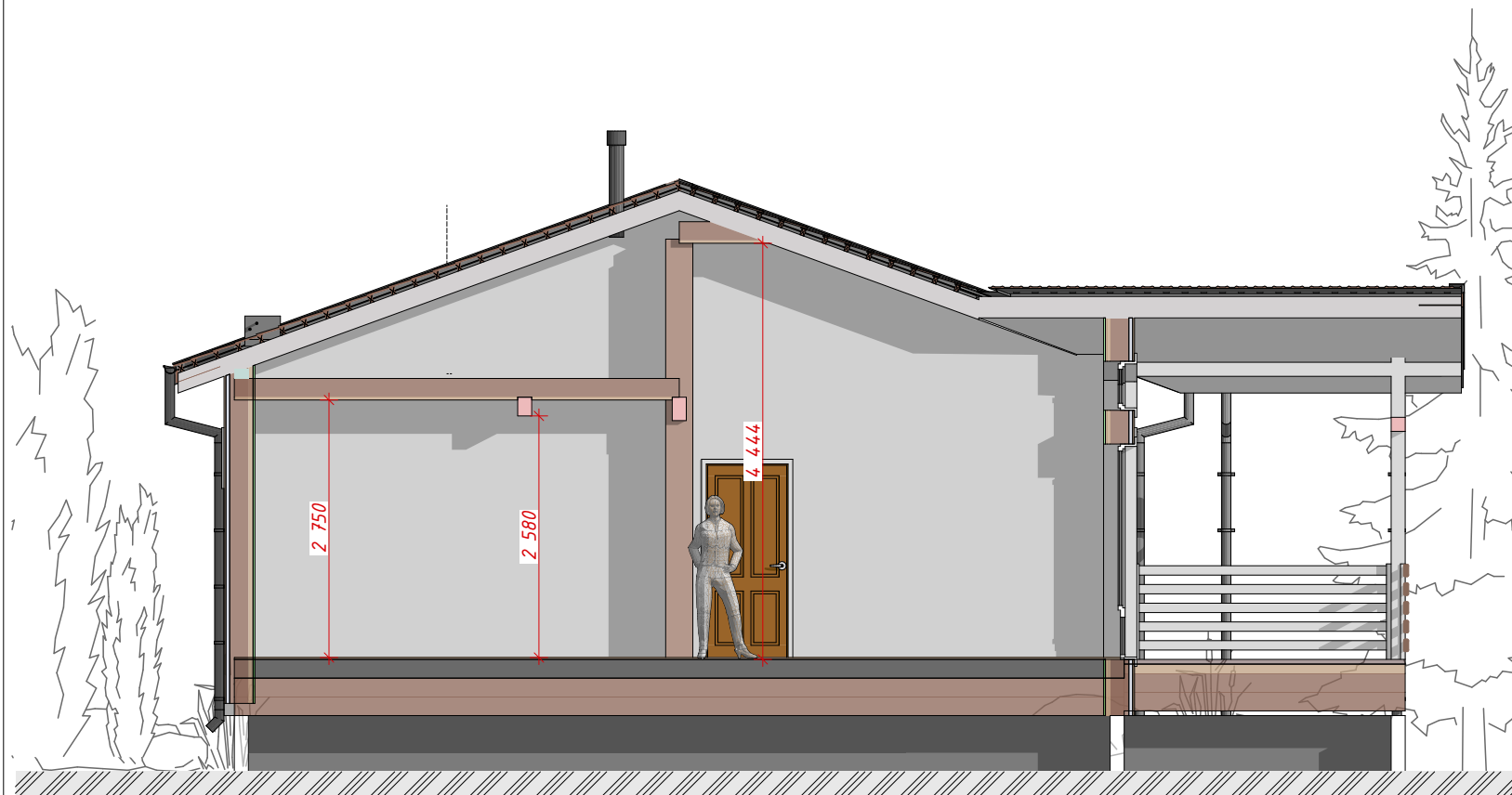

1:75 Разрез 2-2

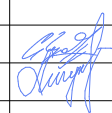

ПРИМЕЧАНИЕ:

фактический внешний вид проектируемого дома будет выполнен исходя из приложения №3 к договору № 25620

						Проект 1075/Пикино/ИП-ЭП			
Изм.	Колуч.	Лист	№Док.	Подп.	Дата	Разрезы	Стадия	Лист	Листов
Руководитель		Новрузов					П	8	
Проверил		Кудряшов							
Разработал		Лигун							
									



**ПРИМЕЧАНИЕ:**

фактический внешний вид проектируемого дома будет выполнен исходя из приложения №3 к договору № 25620

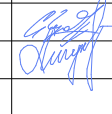
Изм.	Колуч.	Лист	№Док.	Подп.	Дата
Руководитель		Новрузов			
Проверил		Кудряшов			
Разработал		Лигун			

Проект 1075/Пикино/ИП-ЭП

Виды этажей

Стадия	Лист	Листов
П	9	



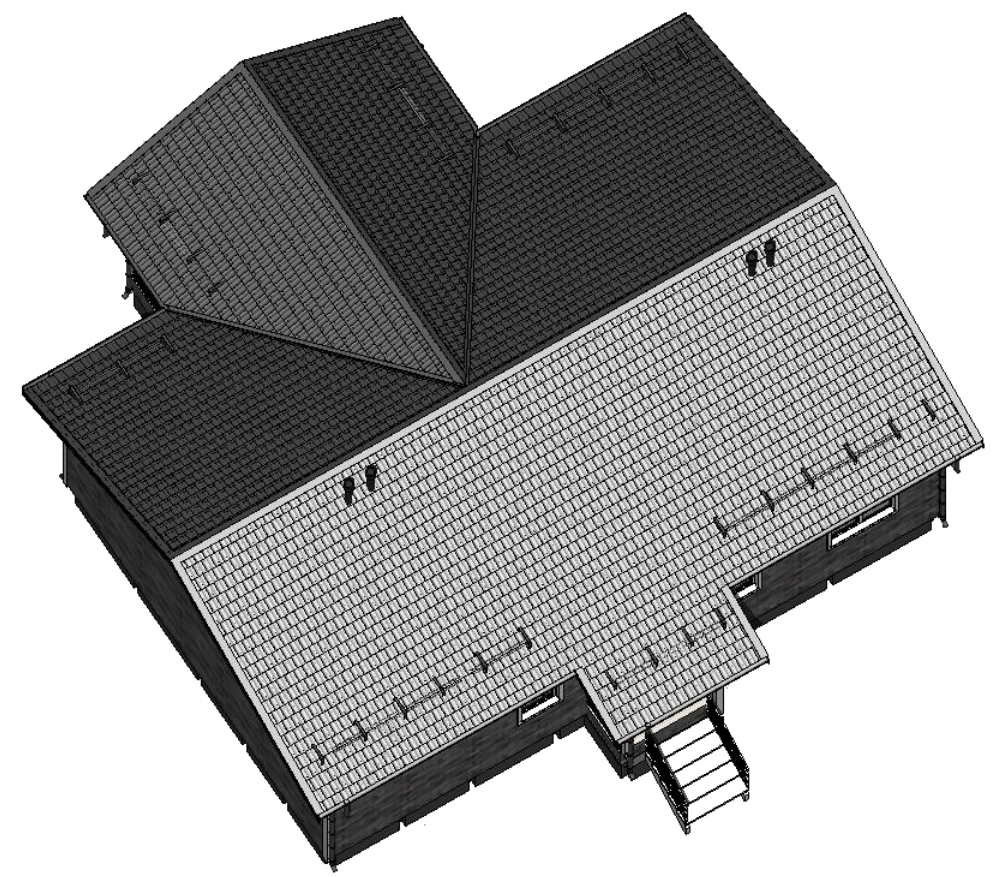
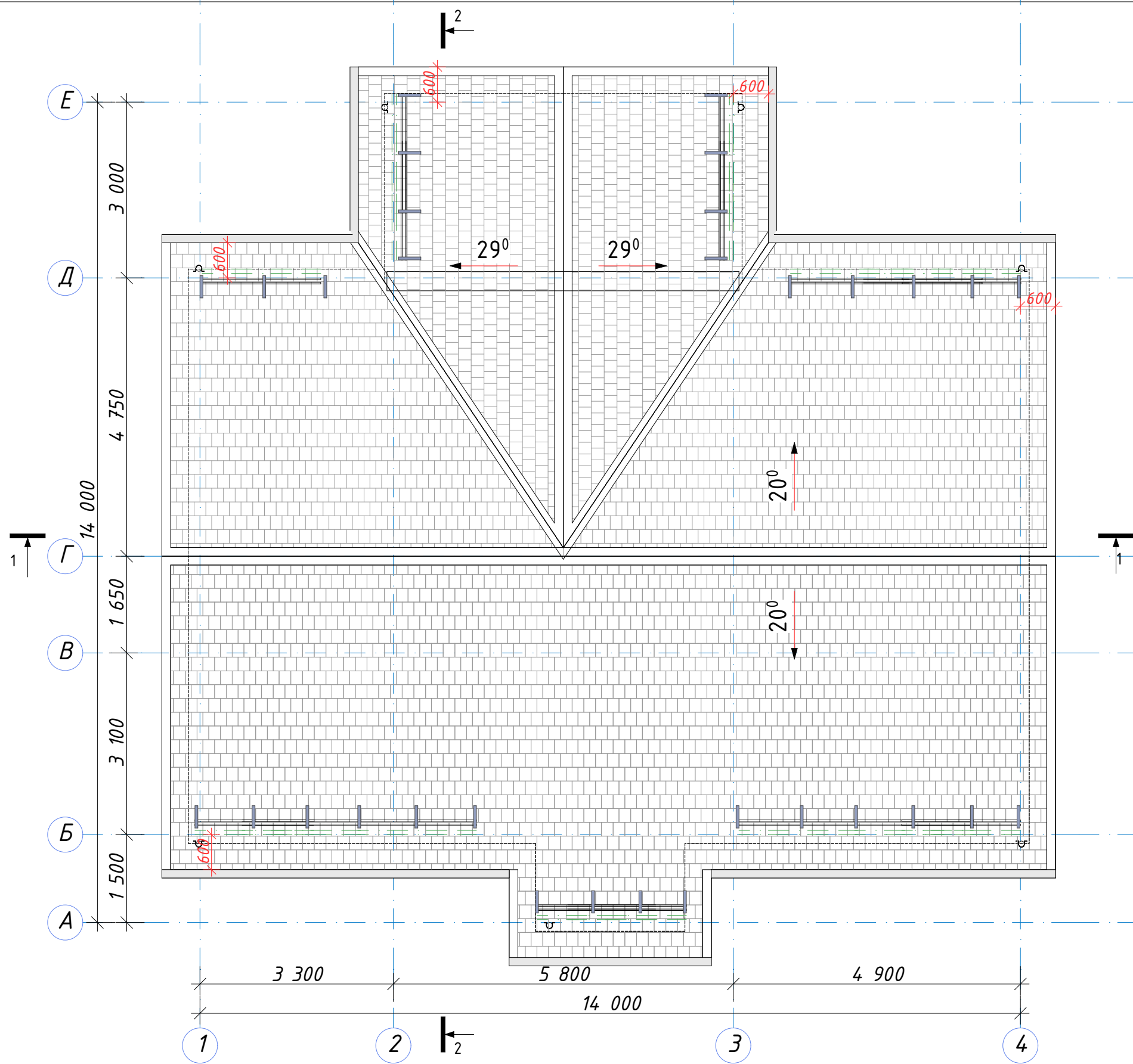

Изм.	Колуч.	Лист	№Док.	Подп.	Дата
Руководитель		Новрузов			
Проверил		Кудряшов		<i>[Signature]</i>	
Разработал		Лигун		<i>[Signature]</i>	

Проект 1075/Пикино/ИП-ЭП

План кровли

Стадия	Лист	Листов
П	10	







Изм.	Колуч.	Лист	№Док.	Подп.	Дата
Руководитель		Новрузов			
Проверил		Кудряшов		<i>[Signature]</i>	
Разработал		Лигун		<i>[Signature]</i>	

Проект 1075/Пикино/ИП-ЭП



Общие виды 1

Стадия	Лист	Листов
П	11	





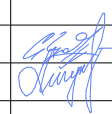

Изм.	Колуч.	Лист	№Док.	Подп.	Дата
Руководитель		Новрузов			
Проверил		Кудряшов			
Разработал		Лигун			

Проект 1075/Пикино/ИП-ЭП

Общие виды 2

Стадия	Лист	Листов
П	12	

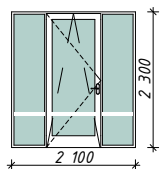
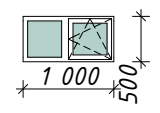
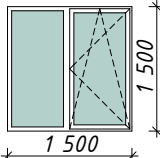
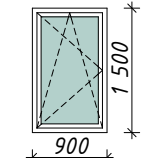
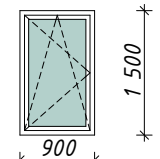
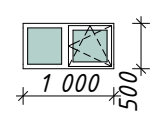
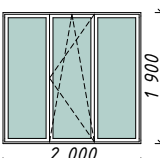
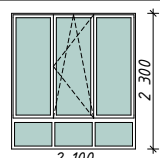
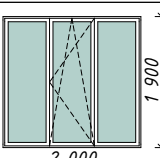
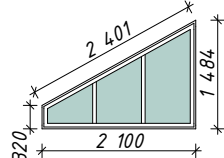

Спецификация оконных проемов

Тип	Вид со сторон...	Размер Ш x В	Кол-во	Площадь
БД-01		2 100×2 300 балконный профиль, открывание внутрь.	1	4,83
ОК-01		1 000×500	1	0,50
ОК-02		1 500×1 500	1	2,25
ОК-03		900×1 500	1	1,35
ОК-04		900×1 500	1	1,35
ОК-05		1 000×500	1	0,50
ОК-06		2 000×1 900	1	3,80
ОК-07		2 100×2 300	1	4,83
ОК-08		2 000×1 900	1	3,80
ОК-09		2 100×1 484	1	1,89

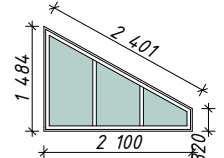
ОК-10		2 100×1 484	1	1,89
				26,99 м <sup>2</sup>

Смета дверей металлических

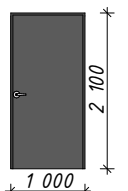
Тип	Вид со стороны открывания	Размеры Блока	Кол-во	Площадь
ДВ-01		1 000×2 100	1	2,10
				2,10 м <sup>2</sup>

Изм.	Колуч.	Лист	№Док.	Подп.	Дата	Проект 1075/Пикино/ИП-ЭП			
Руководитель	Новрузов					Ведомость оконных и дверных изделий	Стадия	Лист	Листов
Проверил	Кудряшов				П		13		
Разработал	Лигун				